GYORSLISTA

(Tegnapi lapszámunkban közölt és helyhiány miatt kimaradt VI. Békéscsaba sorsolásának folytatása.)

70067	01—50	100
70107	01—50	100
70110	01—50	100
70123	01—50	100
70141	01—50	100
70169	01—50	100
70188	01—50	100
70190	01—50	100
70194	01—50	200
70203	01—50	100
70206	01—50	100
70257	01—50	100
70260	01—50	100
70268	01—50	100
70318	01—50	100
70257	01—50	100
70364	01—50	200
70426	01—50	200
70429	01—50	200
70442	01—50	100
70452	01—50	100
70548	01—50	100
70564	01—50	200
70567	01—50	100
70583	01—50	100
70599	01—50	100
70607	01—50	100
70617	01—50	100
70634	01—50	100
70635	01—50	100
70646	01—50	100
70654	01—50	100
70660	01—50	100
70667	01—50	200
70668	01—50	100
70672	01—50	100
70706	01—50	100
70711	01—50	100
70727	01—50	100
70753	01—50	200
70784	01—50	100
70797	01—50	100
70808	01—50	200
70813	01—50	100
70836	01—50	100
70843	01—50	100
70870	01—50	100
70937	01—50	100
70936	01—50	100
70944	01—50	100
70961	01—50	100
70983	01—50	100
71024	01—50	100
71041	01—50	100
71073	01—50	100
71087	01—50	100
71088	01—50	100
71135	01—50	100
71139	01—50	200
71143	01—50	200
71151	01—50	100
71153	01—50	100
71165	01—50	100
71171	01—50	100
71189	01—50	200
71211	01—50	100
71226	01—50	100
71234	01—50	100
71246	01—50	100
71262	01—50	100
71301	01—50	100
71347	01—50	100
71372	01—50	100
71381	01—50	100
71389	01—50	100
71461	01—50	200
71478	01—50	200
71489	01—50	100
71535	01—50	100
71547	01—50	100
71559	01—50	100
71565	01—50	100
71587	01—50	100
71588	01—50	100
71606	01—50	100
71641	01—50	100
71655	01—50	100
71659	01—50	100
71701	01—50	100
71764	01—50	100
71765	01—50	100
71789	01—50	100
71811	01—50	100
71848	01—50	100
71851	01—50	200
71854	01—50	200
71859	01—50	100
71889	01—50	100
71892	01—50	100
71897	01—50	200
71921	01—50	100
71947	01—50	100
7-983	01—50	100
71993	01—50	100
72005	01—50	100
72040	01—50	100
72048	01—50	100
72099	01—50	100
72122	01—50	100
72124	01—50	100
72195	01—50	100
72231	01—50	100
72232	01—50	100
72237	01—50	100
72285	01—50	200
72289	01—50	100
72291	01—50	100
72305	01—50	100
72358	01—50	100
72316	01—50	100
72360	01—50	100
72390	01—50	100
72411	01—50	100
72460	01—50	100
72476	01—50	100
72495	01—50	100
72558	01—50	500
72561	01—50	100
72580	01—50	100
72568	01—50	100
72615	01—50	100
72617	01—50	100
72635	01—50	500
72639	01—50	100
72643	01—50	100
72661	01—50	100
72664	01—50	100
72696	01—50	100
72714	01—50	100
72727	01—50	100
72729	01—50	100
72753	01—50	200
72762	01—50	200
72834	01—50	100
72846	01—50	100
72854	01—50	100
72915	01—50	100
72936	01—50	100
72960	01—50	100
72972	01—50	100
72977	01—50	200
72997	01—50	100
73015	01—50	100
73025	01—50	100
73026	01—50	100
73042	01—50	200
73052	01—50	100
73059	01—50	100
73069	01—50	100
73098	01—50	100
73084	01—50	100
73105	01—50	200
73109	01—50	100
73131	01—50	100
73144	01—50	100
73158	01—50	100
73191	01—50	100

73209	01—50	100
73216	01—50	100
73250	01—50	100
73263	01—50	100
73268	01—50	100
73272	01—50	100
73287	01—50	100
73312	01—50	100
73315	01—50	100
73321	01—50	100
73341	01—50	100
73361	01—05	200
73377	01—50	100
73390	01—50	100
73426	01—50	100
73477	01—50	100
73481	01—50	100
73517	01—50	200
73526	01—50	200
73570	01—50	100
73603	01—50	200
73604	01—50	100
73625	01—50	100
73662	01—50	100
73684	01—50	100
73702	01—50	200
73716	01—50	100
73728	01—50	100
73743	01—50	100
73751	01—50	100
73759	01—50	200
73769	01—50	100
73792	01—50	100
73804	01—50	100
73811	01—50	100
73825	01—50	100
73848	01—50	100
73852	01—50	100
73857	01—50	100
73864	01—50	100
73933	01—50	100
73942	01—50	100
73967	01—50	200
73994	01—50	100
74014	01—50	200
74040	01—50	100
74114	01—50	100
74178	01—50	100
74190	01—50	100
74199	01—50	100
74229	01—50	100
74248	**06**	**5000**
74248	01—50	200
74273	01—50	500
74307	01—50	100
74386	01—50	200
74390	01—50	200
74398	01—50	500
74407	01—50	200
74414	01—50	100
74467	01—50	100
74480	01—50	100
74496	01—50	100
74516	01—50	100
74527	01—50	100
74560	01—50	200
74594	01—50	100
74601	01—50	100
74603	01—50	200
74616	01—50	100
74625	01—50	100
74630	01—50	100
74636	01—50	100
74662	01—50	100
74670	01—50	200
74699	01—50	100
74700	01—50	100
74711	01—50	100
74738	01—50	100
74765	01—50	100
74784	01—50	100
74801	01—50	100
74814	01—50	100
74848	01—50	100
74858	01—50	100
74861	01—50	100
74874	01—50	200
74881	01—50	100
74908	01—50	100
74929	01—50	100
74947	01—50	200
74959	01—50	200
74997	01—50	100
75018	01—50	100
75039	01—50	100
75061	01—50	100
75070	01—50	100
75073	01—50	100
75077	01—50	100
75084	01—50	100
75089	**12**	**5000**
75089	01—50	200
75110	01—50	100
75114	01—50	100
75133	01—50	100
75165	01—50	100
75167	01—50	100
75265	01—50	100
75266	01—50	200
75269	01—50	100
75285	01—50	100
75289	01—50	100
75327	01—50	100
75337	01—50	100
75370	01—50	100
75391	01—50	100
75422	01—50	100
75437	01—50	200
75477	01—50	100
75580	01—50	100
75583	01—50	100
75594	01—50	100
75604	01—50	100
75645	01—50	100
75657	01—50	100
75728	01—50	100
75743	01—50	100
75757	01—50	100
75784	01—50	100
75801	01—50	100
75812	01—50	200
75881	01—50	100
75981	01—50	100
75983	01—50	100
76040	01—50	200
76062	01—50	100
76072	01—50	100
76082	01—50	100
76099	**48**	**5000**
76099	01—50	200
76132	01—50	200
76268	01—50	100
76276	01—50	100
76289	01—50	100
76309	01—50	100
76317	01—50	100
76323	01—50	100
76344	01—50	200
76362	01—50	100
76368	01—50	100
76374	01—50	100
76412	01—50	200
76430	01—50	100
76434	01—50	100
76478	01—50	100
76496	01—50	100
76534	01—50	100
76555	01—50	100
76627	01—50	200
76647	01—50	200
76673	01—50	100
76681	01—50	100
76704	01—50	100
76735	01—50	100
76741	01—50	100
76749	01—50	200

76760	01—50	100
76776	01—50	100
76790	01—50	100
76823	01—50	100
76827	01—50	100
76868	01—50	200
76882	01—50	100
76906	01—50	200
76925	01—50	100
76944	01—50	100
76964	01—50	100
76983	01—50	100
77014	01—50	100
77017	01—50	500
77049	01—50	100
77058	01—50	100
77071	01—50	100
77076	01—50	100
77089	01—50	100
77110	01—50	100
77116	01—50	100
77167	01—50	100
77169	01—50	100
77170	01—50	100
77195	01—50	100
77209	01—50	100
77268	01—50	100
77276	01—50	100
77327	01—50	100
77337	01—50	200
77338	01—50	200
77372	01—50	100
77385	01—50	100
77399	**30**	**100 000**
77399	01—50	200
77400	01—50	100
77411	01—50	200
77415	**36**	**25 000**
77415	01—50	200
77424	01—50	100
77433	01—50	100
77440	01—50	100
77457	01—50	100
77460	01—50	100
77472	01—50	100
77477	01—50	100
77496	01—50	100
77523	01—50	100
77540	01—50	100
77549	01—50	100
77551	01—50	100
77576	01—50	100
77595	01—50	100
77605	01—50	200
77615	01—50	100
77647	01—50	100
77651	01—50	100
77675	01—50	100
77692	01—50	100
77724	01—50	100
77741	01—50	100
77765	01—50	100
77780	01—50	100
77787	01—50	200
77816	01—50	200
77816	**46**	**5000**
77829	01—50	100
77853	01—50	100
77909	01—50	100
77916	01—50	200
77943	01—50	100
77964	01—50	100
77981	01—50	100
77996	01—50	100
78007	01—50	100
78022	01—50	100
78067	01—50	100
78068	01—50	100
78090	01—50	100
78109	01—50	200
78115	01—50	100
78145	01—50	100
78151	01—50	100
78169	01—50	200
78174	01—50	100
78207	01—50	100
78314	01—50	1000
78343	01—50	200
78417	01—50	100
78427	01—50	100
78466	01—50	100
78489	01—50	100
78507	01—50	100
78575	01—50	100
78644	01—50	200
78649	01—50	200
78656	01—50	200
78694	01—50	100
78725	01—50	100
78731	01—50	100
78731	01—50	100
78734	01—50	100
78750	01—50	100
78787	01—50	100
78814	01—50	100
78848	01—50	100
78858	01—50	100
78860	01—50	100
78910	01—50	100
78972	01—50	100
79028	01—50	100
79100	01—50	100
79103	01—50	200
79104	01—50	200
79106	01—50	100
79113	01—50	100
79130	01—50	200
79141	01—50	100
79174	01—50	100
79186	01—50	100
79188	01—50	100
79229	01—50	200
79242	01—50	100
79264	01—50	100
79310	01—50	100
79313	01—50	100
79325	01—50	100
79348	01—50	100
79373	01—50	100
79379	01—50	100
79437	01—50	100
79468	01—50	100
79506	01—50	100
79511	01—50	100
79515	01—50	100
79532	01—50	100
79532	01—50	100
79534	01—50	100
79560	01—50	100
79580	01—50	100
79597	01—50	100
79602	01—50	100
79616	01—50	100
79645	01—50	100
79671	01—50	100
79685	01—50	100
79687	01—50	100
79691	01—50	100
79698	01—50	200
79699	01—50	100
79700	01—50	100
79704	01—50	100
79746	01—50	100
79770	01—50	100
79798	01—50	200
79800	01—50	200
79812	01—50	100
79831	01—50	100
79833	01—50	100
79882	01—50	100
79884	01—50	100
79896	01—50	100
79906	01—50	200
79934	01—50	100
79954	01—50	100
79978	01—50	500

Falusi spartakiád

Megyei döntő két sportágban

Komáromban rendezték meg a Falusi Dolgozók XXII. Spartakiádja téli sportágainak megyei döntőit. A járási döntők legjobb asztaliteniszezői és sakkozói alakították ki itt a végső megyei sorrendet. A sakkversenyek érdekessége, hogy azon nők is indultak: csapat-döntőket ugyan nem tudtak rendezni, ahhoz kevés volt a résztvevő, de mindenképpen örvendetes, hogy a községek lányai között újból hódít ez a sportág.

Eredmények: *Asztalitenisz:* Női egyéni: 1. Hervay Ilona (Kesztölc), 2. Lovász Jánosné (Nagysáp), 3. Kara Valéria (Kesztölc). Női páros: 1. Hervay — Kara (Kesztölc), 2. Lovászné — Szűk (Nagysáp). Férfi egyéni: 1. Gedra Lajos (Szomód), 2. Somogyi Mihály (Mogyorósbánya), 3. Fogarassy János (Mogyorósbánya). Férfi páros: 1. Papp — Fogarassy (Mogyorósbánya), 2. Gedra — Purger (Szomód), 3. Tóth — Széber (Csép). Férfi csapat: 1. Mogyorósbánya, 2. Szomód, 3. Csép.

Sakk: Női egyéni: 1. Gyurkovics Erzsébet (Bakonysárkány), 2. Kiss Erzsébet (Tarján). Férfi egyéni: 1. Nyitrai László (Nagyigmánd), 2. Slánic Béla (Bana), 3. Nebehaly József (Dág). Férfi csapat: 1. Csatka, 2. Dág, 3. Tarján.

TOTÓTIPPEK

1.	Bp. Honvéd—Újpest	x 2
2.	MTK—Csepel	1
3.	Pécs—Salgótarján	1 2
4.	DVTK—Tatabánya	x 2
5.	Egyetértés—Szeged	1 x
6.	Dorog—Eger	1
7.	Ganz-MAVAG—D.-újváros	x 2
8.	Volán—Bp. Spartacus	1 x
9.	Szekszárd—Haladás	2
10.	Oroszlány—Szolnok	1
11.	Kecskemét—MÁV DAC	1 x
12.	Békéscsaba—Várpalota	1
13.	Z. Dózsa—Győri Dózsa	1 2
	Pótmérkőzések:	
14.	K. Táncsics—Fűzfő	1 x
15.	Bakony—K. Rákóczi	1 2
16.	Olajbányász—Szf. MAV	1 x

SPORT

Modellezés

Nagyszabású emlékverseny

Kecskéden rendezték meg a szabadonrepülő modellek tanácsköztársasági emlékversenyét, amelyre az ország minden részéből érkeztek versenyzők. A hivatalos megnyitó előtt még egy utolsó próbát végeztek kecses kis gépeikkel a résztvevők, de néhányuk bánatosan konstatálta, hogy egy erősebb széllökés mint vágja földhöz modelljüket.

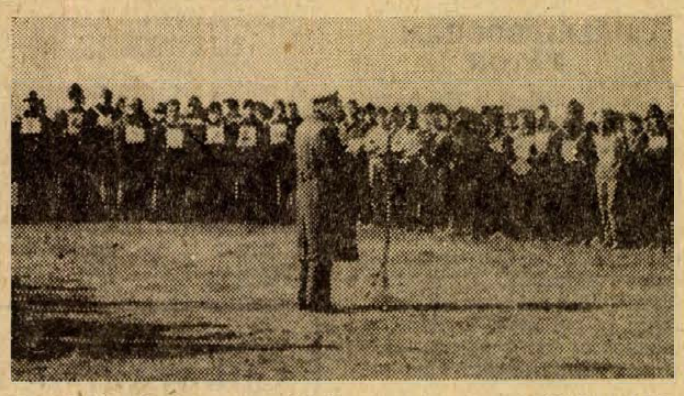

Grnyó József megyei munkásőrparancsnok megnyitó beszédét mondja.

Az ünnepélyes megnyitón a rendezői emelvény elnökségében foglalt helyet *Mokri Pál*, az MSZMP Komárom megyei bizottságának titkára, *Takács Tihamér*, az MSZMP Tatabánya városi bizottságának első titkára, a megyei párt vb tagja, *Havas Miklós*, a Hazafias Népfront megyei titkára. Ott voltak még a Tanácsköztársaság Emlékverseny alapító szerveinek vezetői, képviselői.

A mintegy 270 versenyzőt *Grnyó József*, a munkásőrség Komárom megyei parancsnoka köszöntötte. Méltatta a Tanácsköztársaság 133 napjának jelentőségét, s azokat az intézkedéseket, amelyeket az élet-halálharc közben a tanácshatalom a tömegsport megteremtéséért tett.

— A negyedszázados jubileumát ünneplő Magyar Honvédelmi Szövetség jó gazdája ja modellezésnek — mondotta. — Ezt a komoly technikai ismereteket igénylő sportágat magas színvonalon űzik az MHSZ klubjaiban, s a fiatalság hazafias honvédelmi nevelésében nagy szerep jut a modellezésnek.

A dorogi modellező-klub versenyzői starthoz készítik elő gépüket.

A versenyt vitorlázó-, gumi- és mechanikus motoros kategóriában rendezték meg, amelynek lényege az, hogy a motorral vagy felhúzó zsinórral levegőbe juttatott modellnek a versenyző segítsége nélkül „szabadon" kell repülni 180 másodpercet. A versenyen öt start hajtható végre, s ezek időtartamának összege adja a végeredményt.

Szalontai László, a verseny főrendezője elmondta, hogy ez a találkozó lehetőséget nyújtott az országból ide sereglett modellezőknek tudásuk bizonyítására. S hogy a válogatott kerettagok indulását is kötelezővé tették, annak az volt a célja, hogy ezzel is népszerűsítsék a fiatalok körében a modellezést.

Eredmények: F1A (vitorlázó) kategória: Felnőtt: 1. Vágó Péter (Budapest) 844, 2. Menkó János (Miskolc) 835, 3. Vörös Endre (Szeged) 821 másodperc. Ifjúsági: 1. Menkó János (Miskolc) 835 másodperc.

Mechanikus motoros: 1. Hársfalvi István (Zalaegerszeg), 2. Hlatky István (Vác), 3. Dinnyés István (Dorog), 4. Kempf István (Tokod).

Gumimotoros: 1. Maczkó Oszkár (Gödöllő), 2. Mányi Béla (Debrecen), 3. Ifj. Szeri András (Kiskunfélegyháza).

A csapatversenyt a kiskunfélegyházi MHSZ modellezőklub nyerte, s ezzel a tanácsköztársasági emlékserleg 1973. évi védője lett.

A győzteseknek járó díjakat Grnyó József, a munkásőrség megyei parancsnoka adta át.

Megyei bajnokság

Egy pontra csökkent a TAC előnye

Nyergesújfalui Viscosa—Tatabányai Cementgyári Építők 4:0 (2:0). Nyergesújfalu, 300 néző, v.: Andorka Ferenc. A hazaiak végig jobbak voltak ellenfelüknél. A 19. és 27. percben Csapó lőtte a nyergesiek első félidőbeli góljait. Ebben a játékrészben a tatabányai csatárok rendkívül gyengén játszottak. Szünet után valamivel kiegyenlítettebbé vált a küzdelem, de a vendégeknek ekkor sem ment a gólövés. A Viscosa viszont okosan és eredményesen játszott: a 60. percben Lipót, a 86.-ban pedig Pataky tizenegyesből lőtt gólt.

Annavölgyi Bányász—Csolnoki Bányász 6:1 (3:1). Annavölgy, 150 néző, v.: Sulyok József. A nagy gólarányú annavölgyi győzelem ellenére érdekes mérkőzést láthatott a közönség. A vendégek — legalábbis ellenfelük tizenhatosáig — több szép támadást vezettek, de a hazaiak rendkívül jól védekeztek. Az annavölgyi csatárok pedig ezen a vasárnapon ellenállhatatlannak bizonyultak. Góllövők: Hanisch 2, Bartha, Dékány, Elek, Sági 1—1, illetve Varga Sándor.

Környei MEDOSZ—Tatai AC 0:0. Környe, 150 néző, v.: Cseh László. A tataiaknak győzni kellett volna ahhoz, hogy biztosabbá tegyék vezetésüket a tabellán. Ez azonban nem sikerült, mert a hazaiak okosan és jól játszottak. Mindkét csapat elsősorban a védekezésre ügyelt, így gólhelyzet alig akadt ezen a mérkőzésen.

Kocsi TSZ SK—Tardosbányai Spartacus 2:0 (1:0). Tardosbánya, 150 néző, v.: Tamás László. A vendégek végig taktikusabban játszottak: szorosan védekeztek és a széleken gyors, veszélyes támadásokat vezettek. A tardosiak körülményes játéka sok bosszúságot okozott a hazai nézőknek. Góllövők: Nagy Károly és Benke.

Mocsai TSZ SK—Lábatlani Egyetértés 2:0 (2:0). Mocsa, 150 néző, v.: Vörös István. Végig jóiramú, változatos mérkőzést láthattak a nézők. Az első félidőben lelkes, jó játékkal a mocsaiak meglepték ellenfelüket és már ebben a játékrészben eldöntötték a mérkőzést. A második félidőben a hazaiak az eredmény tartására törekedtek, a lábatlaniak viszont csak erőlködtek és nem tudtak ellenszert találni a mocsiak okosan fékező játékára. Góllövők: Kiss és Hörömpöli.

Banai TSZ SK—Tatabányai Vasas 1:1 (1:1). Bana, 250 néző, v.: Németh I. József. Hazai rohamokkal kezdődött a mérkőzés. A tatabányaiak csak ritkán és akkor is erőtlenül támadtak. A 22. percben Kende, a vendégek kapusa szabálytalanul akasztotta az egyik banai csatárt, a játékvezető büntetőt ítélt és ezt Horváth István értékesítette. Nem sokáig örülhettek a hazaiak a vezetésnek, mert a 28. percben egy kapu előtti kavarodás alkalmával Gyalogos egyenlített.

Nagyigmándi KSK—Komáromi AC 2:2 (1:1). Nagyigmánd, 300 néző, v.: Horváth Sándor. A komáromiak Németh révén már az első percben megszerezték a vezetést. A gyorsan bekapott gólra az igmándiak fergeteges rohamokkal válaszoltak és a 6. percben Fancsik fejesgóljával egyenlítettek. Nagyiramú volt a játék, sok helyzettel, de a kapusok és a védők mindig hárították. A második félidőben a védők ismét jól zártak. A 72. percben egy hazai támadás végén Kocsis nagy erővel lőtt a hálóba. Úgy tűnt, eldőlt a mérkőzés, de a 88. percben Szajkó több védőt és a nagyigmándi kapust is kicselezve egyenlített. A 89. percben Horváth Imrét (Nagyigmánd) utánrúgásért a játékvezető kiállította. Idejében szólunk: a múlt héten Fodor, most Horváth jutott erre a sorsra: csak az igmándi csapatnak árt, ha játékosai „fordulónkénti szokássá" teszik a sportszerűtlenkedést.

Ácsi Kinizsi—Kisbéri Spartacus 3:0 (1:0). Kisbér, 200 néző, v.: Kezes Sándor. Az első félidő kiegyensúlyozott játékkal telt el. Az ácsiak a 10. percben Kiss Ferenc révén megszerezték a vezetést. A második félidőben a vendégek már egyértelműen felülkerekedtek. Az 57. percben Márkus Béla, a 75.-ben pedig Müller szerzett egy-egy szép akció végén gólt. Igen sportszerű mérkőzés volt.

APRÓHIRDETÉS

ÁLLÁS

Az ÁFIT II. sz. Autójavító Vállalat Komáromi Karbantartó Állomása részére sürgős felvételre keres: — autószerelő, autóvillamossági szerelő, karosszéria lakatos, fényező, kárpitos, hűtőjavító szakmunkásokat; — autóalkatrész ismerettel rendelkező raktári kiadókat, magasnyomású fűtői vizsgával rendelkező kazánfűtőket; — egyetemi és autóközlekedési technikumi végzettséggel rendelkezőket műszaki munkakörök betöltésére: továbbá — számlázót, pénztárost, üzemi adminisztrátort, gépgyorsírót. Jelentkezés rövid életrajz beküldésével. **Cím: ÁFIT II. sz. Autójavító Vállalat Munkaügyi Osztálya, 1553. Budapest, 134. Postafiók 10.** 2097

A Kristály Vendéglátó Vállalat felvesz komáromi, tatai és tatabányai munkahellyel: **szakács, kézi lány, eladó és takarító személyzet.** Jelentkezés: Komáromban, Igmándi u. 6. Tatán, Ady E. u. 22. Tatabányán, III., Széchenyi u. 11. 2092

A Megyei Kórház kőműves és villanyszerelő szakmunkásokat keres felvételre. Jelentkezés a műszaki osztályon. 873

LAKÁS

Eladó egyszobás félkomfortos házrész beköltözhetően. Érdeklődni lehet Esztergom, Deák F. 28. első ajtó, szombat délutántól vasárnap estig. 891

Fiatal házaspár egy gyermekkel, idősebb házaspár vagy egyedülálló eltartását vállalná. „Lakásért" jeligére a tatabányai hirdetőbe. 890

Kétszobás, kertes családi ház sürgősen eladó. Komárom, Hunyadi János u. 13. 877

Esztergomban, városközpontban kétszoba komfortos, magános, családi ház beköltözhetően eladó. Érdeklődés: Lépcső utca 16. Délután 16 után. 875

Bársonyoson eladó, Bodzás dülő 37. alatt szoba-konyhás, éléskamrás ház 244 négyszögölön. Huszonhatezerért. Érdeklődés: Cser Vilmos, Táncsics u. 8. 874

VEGYES

Óriás gyümölcsű, zöld óriás egres, nagygyümölcsű hollandi piros és fekete ribizketövek kaphatók, darabonként 8 Ft-ért. Toronyi kertésznél, Békéscsaba. Sztraka u. 27. 889

Választási malacok, süldők, hasas sertés, fiatal szamár, gumikerekű kocsi, kalapácsos daráló eladó. Sebők Ferenc, Esztergom, Ságvári út 19. 887

Újváros felett 550 négyszögöl terület pincével, préshházzal megosztva is **eladó.** Tatabánya V., Ifjúmunkás 5. III. 2. 881

Tatabánya-Újváros szanatórium alatt lévő 400 négyszögöl szőlő eladó. Érdeklődni Tatabánya II., Kossuth u. 90. 843

Neszmélyen 407 négyszögöl termő szőlő, gyümölcsös szép kilátással eladó. Érdeklődni: Neszmély, Fő út 35. Sárközinél. 847

Eladó 240 négyszögöl szőlő Alsógallán, Turul úttól jobbra. Érdeklődni: Tatabánya I., Táncsics M. u. 86/a. 851

Eladó egy jó állapotban lévő sötét hálószobabútor. Tatabánya I., Rákóczi u. 52/6. 864

Több ezer könyv féláron

a Bolyai Könyvesboltban